



ESTADO DE GOIÁS
SÃO SIMÃO
PODER LEGISLATIVO

Lido em:
08/03/2021
Carla
Secretário(a)
Carla Araújo Ribeiro
Secretária



Requerimento nº. 042/2021

São Simão-GO, 02 de março de 2021.

Exmo. Senhor
Lucas Barbosa Vasconcelos
Presidente da Câmara Municipal de São Simão, Goiás.
Nobres Colegas Vereadores

Lido em:
08/03/2021
Secretário(a)

O infra-assinado **Welington Alves de Matos**, (Welington Carvoeiro) Vereador de São Simão, no uso de suas atribuições funcionais, vem com o devido respeito e acatamento após anuência do soberano plenário **REQUERER**, que seja feito a reforma da sede do Conselho Tutelar de São Simão.

Justificativa:

A sede do Conselho Tutelar necessita de reforma e ampliação de algumas salas para melhor atender a população, tem famílias que precisam ser assistidas pelas conselheiras tutelares, e para ter êxito em seus trabalhos. Por isso precisam desta reforma, assim terão sala exclusiva e privada para atuar.

Anexo fotos.

Contando com a aprovação unanime dos pares

Pede e Espera Deferimento.

CÂMARA MUNICIPAL DE SÃO SIMÃO
PUBLICAÇÃO

LOCAL: _____
DATA BASE: ____/____/____
DOCUMENTO _____
PERÍODO PUBLIC: ____/____/____
____/____/____
FUNCIONÁRIO _____

APROVADOS
EM única VOTAÇÃO
a SECRETARIA para providenciar
São Simão-GO 08/03/2021
Assinatura _____

Welington Alves de Matos

Welington Alves de Matos
(Welington Carvoeiro)
Vereador

CÂMARA MUNICIPAL DE SÃO SIMÃO
MATÉRIA APROVADA NAS SESSÕES
DOS DIAS 08/03/2021

Câmara Municipal de São Simão
PROTOCOLO
Registro N.º 4877
Livro 02 Fis. 86/87
Data 02 / 03 / 2021
Carla
Cartório(a)
Protocolo
Câmara Municipal de São Simão

Segue abaixo algumas imagens:



- A sede não possui lixeira para o descarte corretamente do lixo.



- É visível que a casa sede do Conselho Tutelar precisa de reforma.

Segue abaixo algumas imagens:



- Esta é a parede da cozinha, um local que tem muita goteira dia de chuva.



- Este é o Teto da cozinha. Onde escorre água dia de chuva.

Segue abaixo algumas imagens:



- A sede possui somente um banheiro, tanto para os funcionários quanto para as famílias atendidas. Observando que não há nenhuma acessibilidade no mesmo.

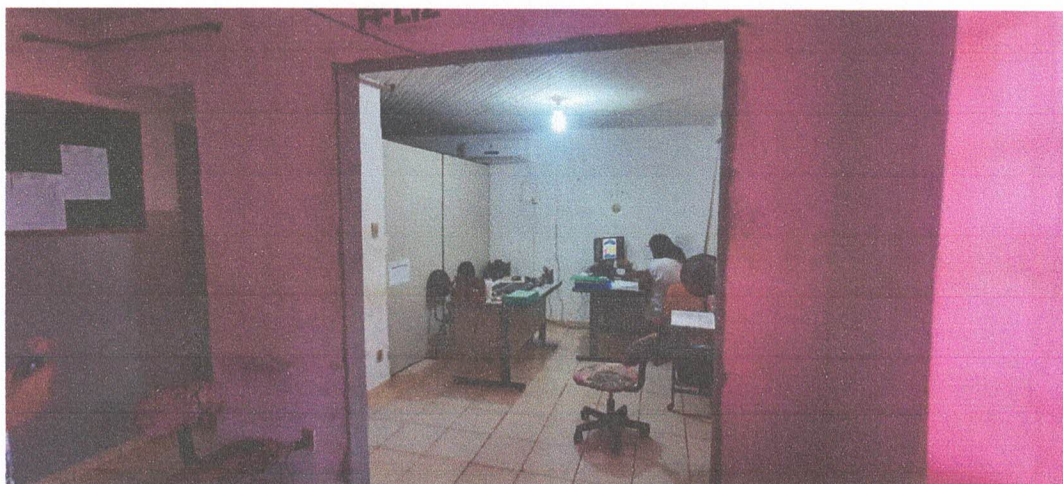

- Três salas que viraram uma só, por causa do calor. O ar fica centralizado para tentar diminuir o calor, mas não consegue atender todo o espaço.