ESTADO DE GOIÁS
SÃO SIMÃO
PODER LEGISLATIVO

Lido em: ___/___/___
Secretário(a)

CÂMARA MUNICIPAL
SÃO SIMÃO • GOIÁS
A CASA DO POVO

Indicação nº. **184/2021** São Simão-GO, **23** de **setembro** de **2021.**

Exmo. Senhor
Lucas Barbosa Vasconcelos
Presidente da Câmara Municipal de São Simão, Goiás.
Nobres Colegas Vereadores

Lido em: ___/___/___
Secretário(a)

O infra-assinado **Welington Carvoeiro** Vereador de São Simão, no uso de suas atribuições funcionais, vem com o devido respeito e acatamento após anuência do soberano plenário, ao Poder Executivo **INDICAR, que seja feito redutores de velocidade na Rua 02 entre a Avenida Goiás e a Rua 01 Setor Cemig. (em frente ao deposito da madeireira primavera)**

APROVADO
EM ___ VOTAÇÃO
a SECRETARIA para providenciar
São Simão-GO ___/___/___
Assinatura

Justificativa:

O redutor de velocidade se faz necessário devido ao grande fluxo de veículos trafegando em alta velocidade no local citado acima, e por ser também local movimentado com acesso a alguns comércios tipo o Posto Recanto e vários do setor DIMPS onde tem pedestres e ciclistas travessando sempre para irem trabalhar, assim com esta iniciativa evitaremos acidentes.

Contando com a aprovação unanime dos

Pede e Espera **Deferimento.**

CAMARA MUNICIPAL DE SÃO SIMÃO
PUBLICAÇÃO
LOCAL: ___
DATA BASE: ___/___/___
DOCUMENTO ___
PERIODO PUBLIC: ___/___/___
___/___/___
FUNCIONARIO

CÂMARA MUNICIPAL DE SÃO SIMÃO
MATÉRIA APROVADA NAS PRIMEIRAS
DOS DIAS ___

Welington Carvoeiro
Vereador Autor

Câmara Municipal de São Simão
PROTOCOLO
Registro Nº 3.462
Livro 02 Fls 134/135
Data 23/09/2021
10:22
Carla

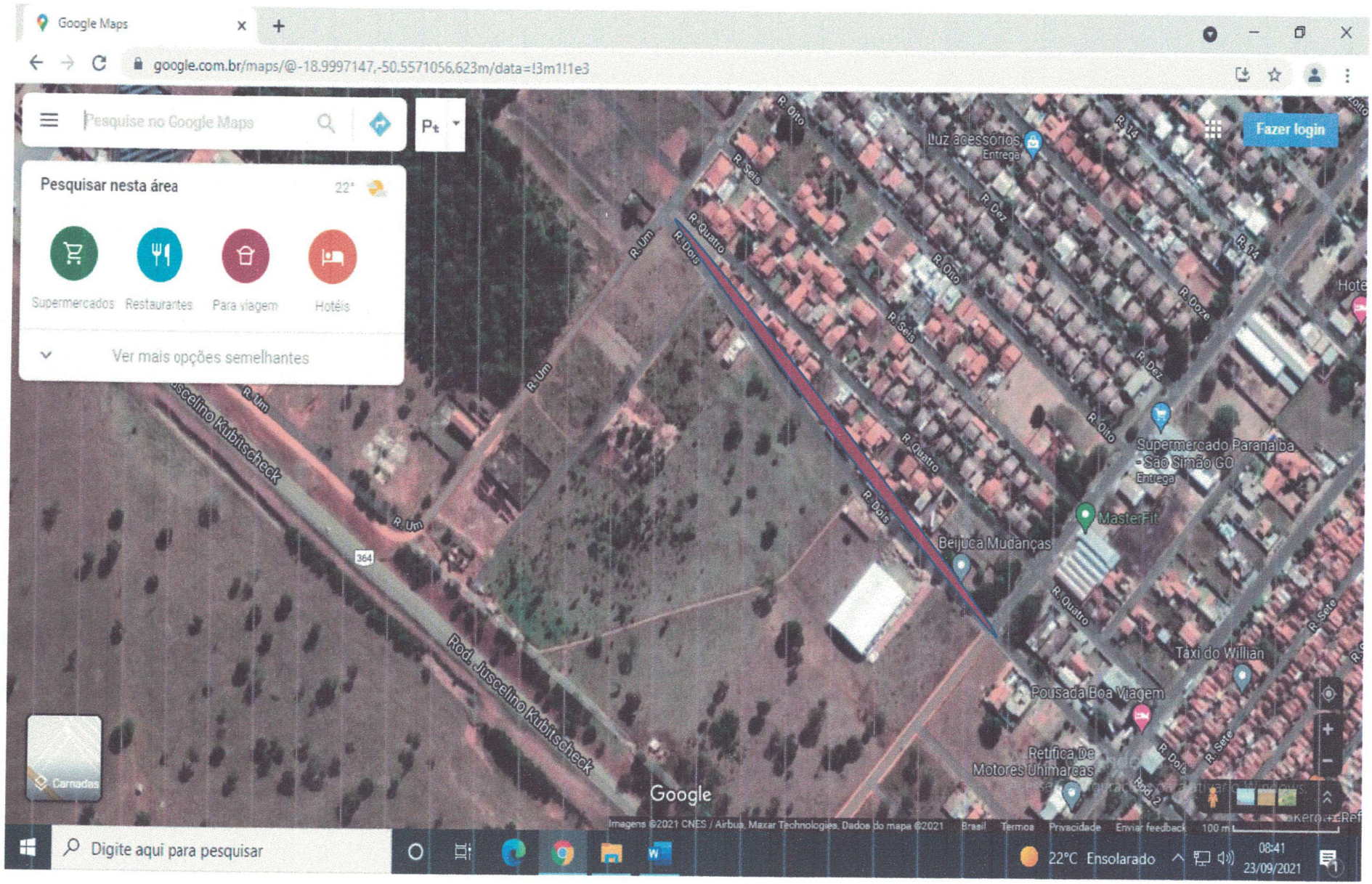
Google Maps
google.com.br/maps/@-18.9997147,-50.5571056,623m/data=!3m1!1e3
Pesquise no Google Maps
Pesquisar nesta área
22°
Supermercados
Restaurantes
Para viagem
Hotéis
Ver mais opções semelhantes
Fazer login
Luz acessórios
Entrega
Supermercado Paranaíba - São Simão GO
Entrega
MasterFit
Beijuca Mudanças
Táxi do Willian
Pousada Boa Viagem
Retífica De Motores Unimarcas
R. Um
R. Dois
R. Quatro
R. Seis
R. Oito
R. Dez
R. Doze
R. 14
R. Sete
Rod. Juscelino Kubitscheck
364
Camadas
Google
Imagens ©2021 CNES / Airbus, Maxar Technologies, Dados do mapa ©2021
Brasil
Termos
Privacidade
Enviar feedback
100 m
Digite aqui para pesquisar
22°C Ensolarado
08:41
23/09/2021